

***EL POTENCIAL DE INVESTIGACIÓN DEL  
SECTOR PECUARIO EN VENEZUELA***

**Número de investigadores por institución miembros de la CAA del PPI  
(Vigente a septiembre de 2003)**

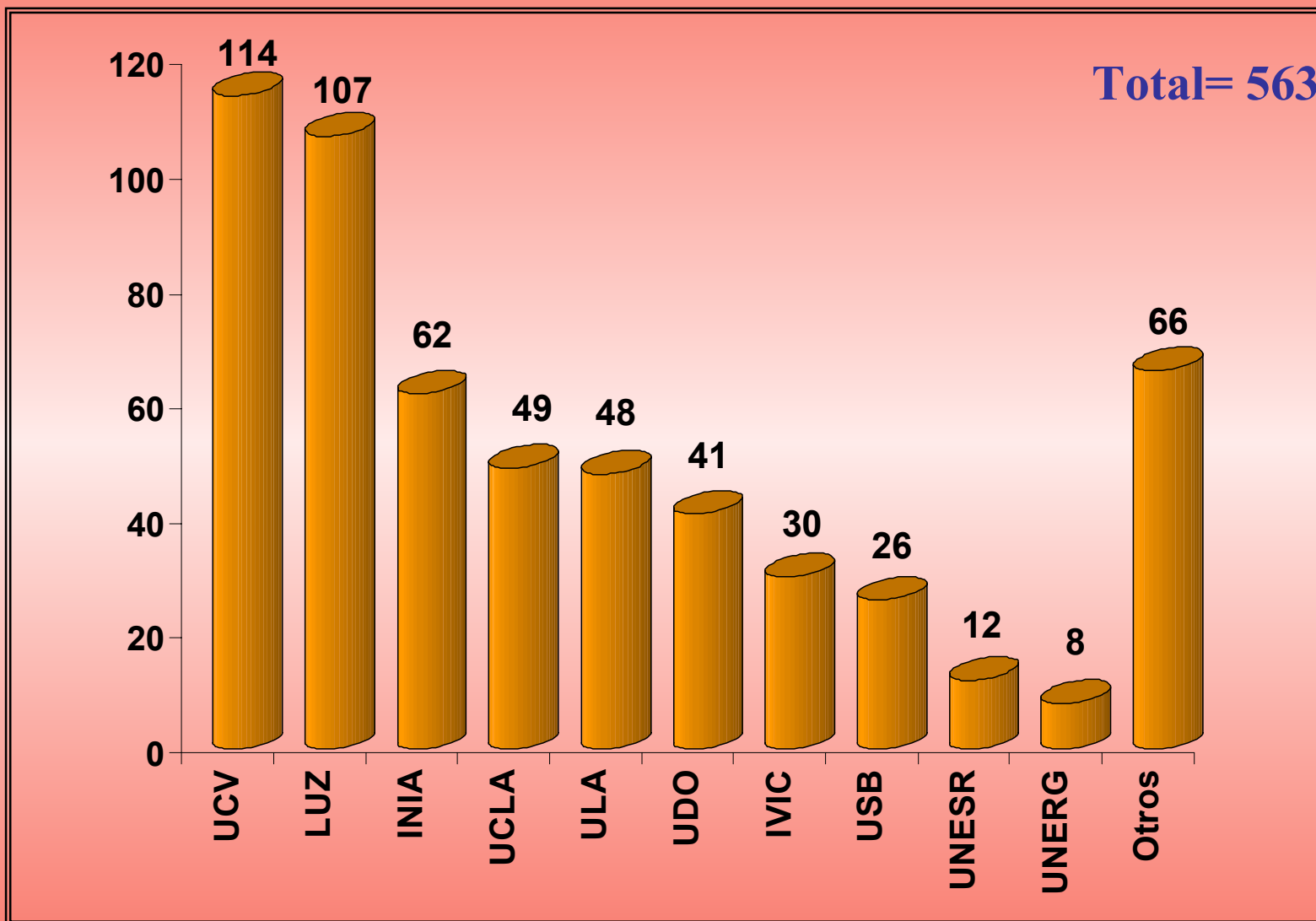

## Porcentaje de participación de las instituciones en la CAA del PPI (Vigente a septiembre de 2003)

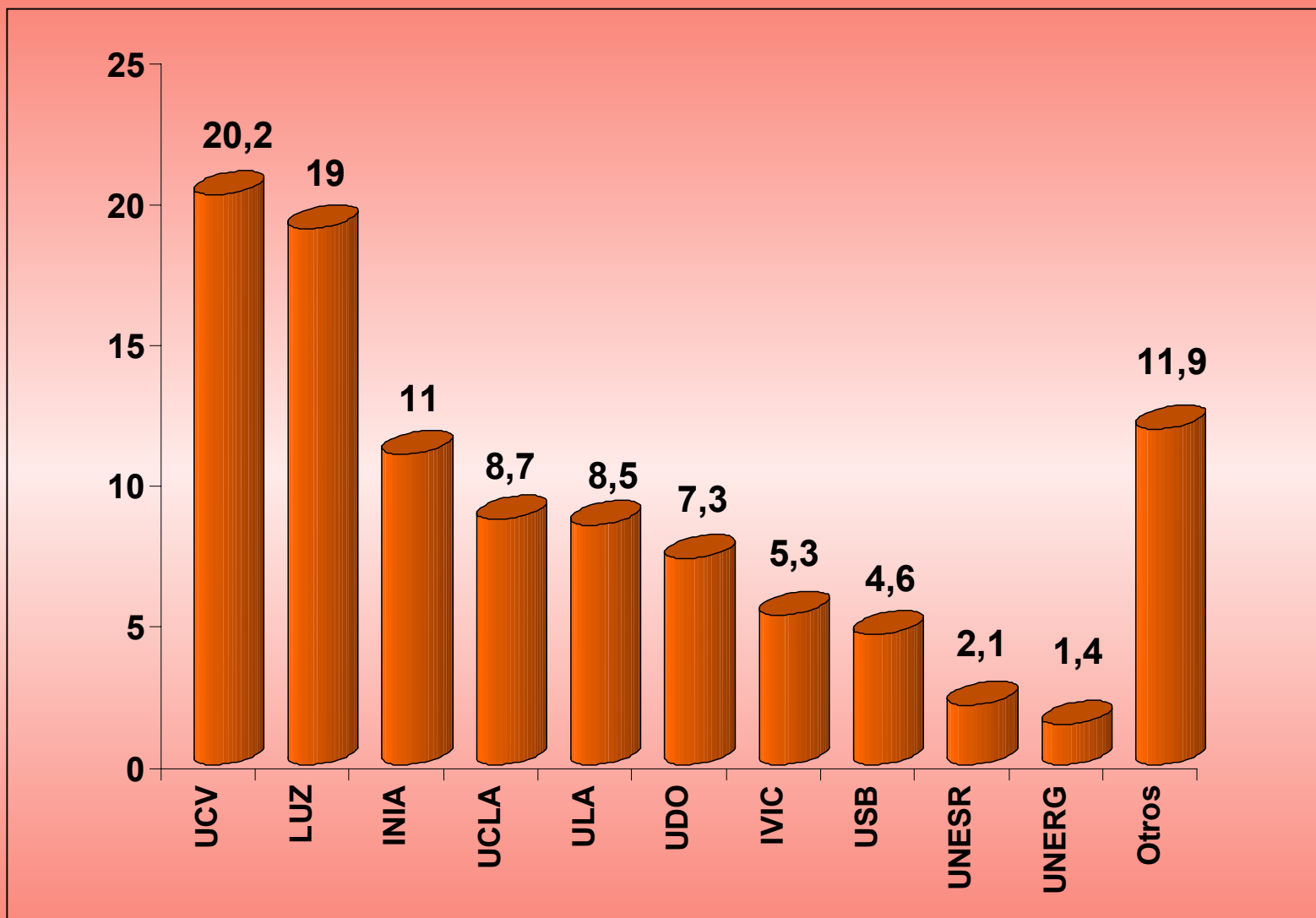

CAA= Comisión del Agro y el Ambiente

**Número de investigadores del PPI de acuerdo a la comisión  
(Vigente a septiembre de 2003)**

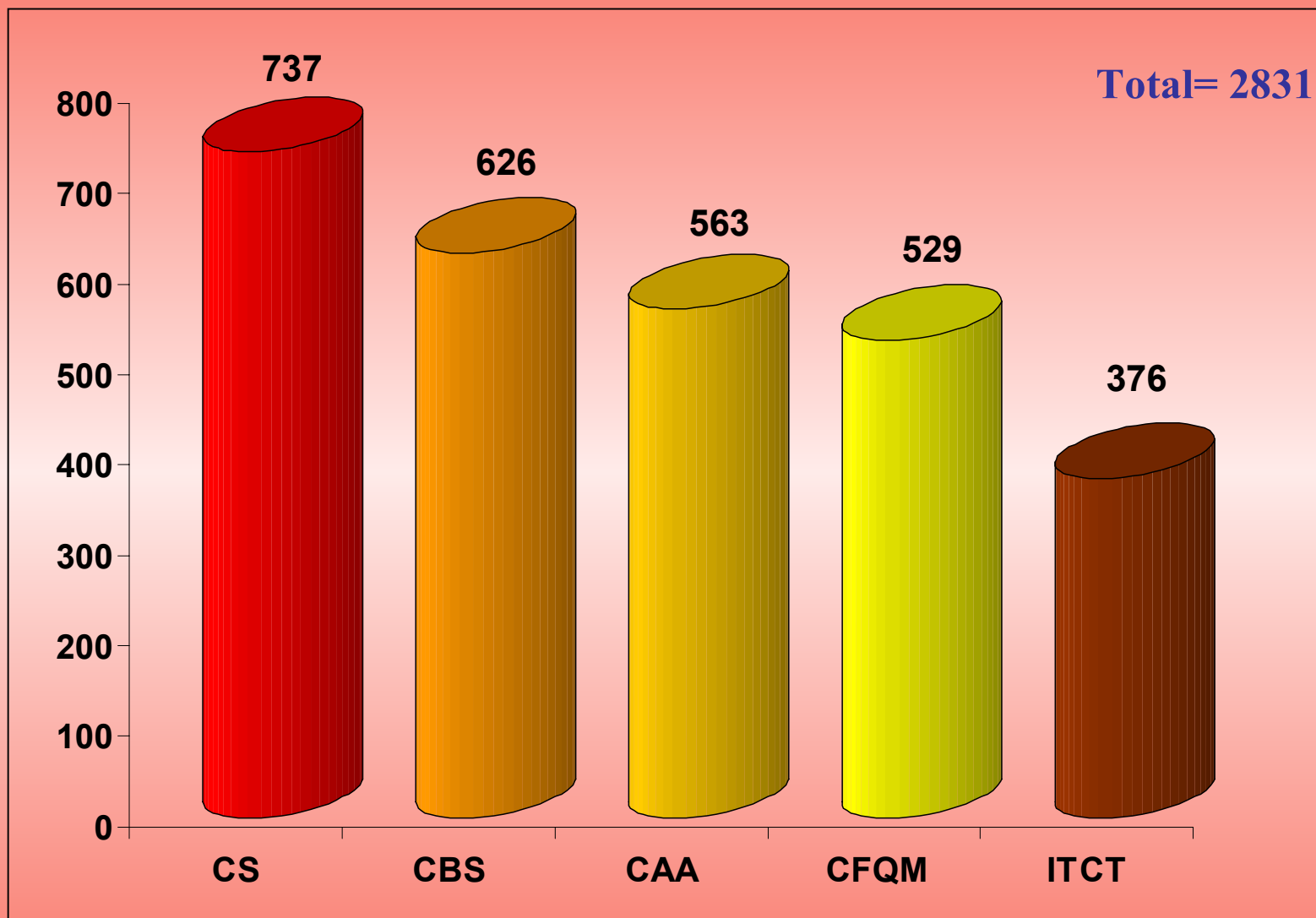

**CS= Ciencias Sociales**

**CBS= Ciencias Biológicas y de la Salud**

**CAA= Ciencias del Agro y del Ambiente**

**CFQM= Ciencias Físicas, Químicas y Matemáticas**

**ITCT= Ingeniería, Tecnología y Ciencias de la Tierra**

## Porcentaje de investigadores del PPI de acuerdo a la comisión (Vigente a septiembre de 2003)

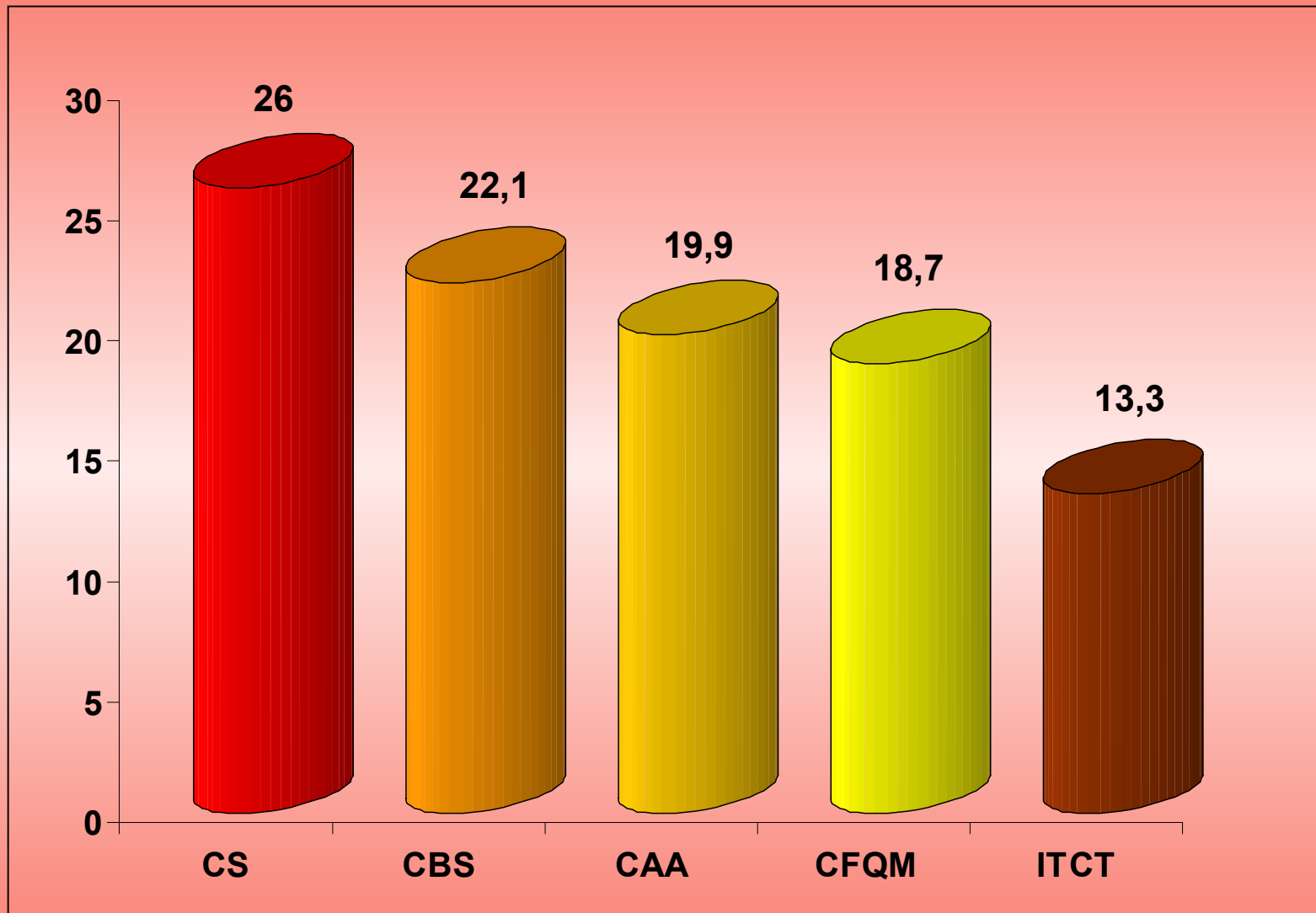

CS= Ciencias Sociales

CBS= Ciencias Biológicas y de la Salud

CAA= Ciencias del Agro y del Ambiente

CFQM= Ciencias Físicas, Químicas y Matemáticas

ITCT= Ingeniería, Tecnología y Ciencias de la Tierra

# **Autores diferentes participantes en los congresos del siglo XXI de la AVPA**

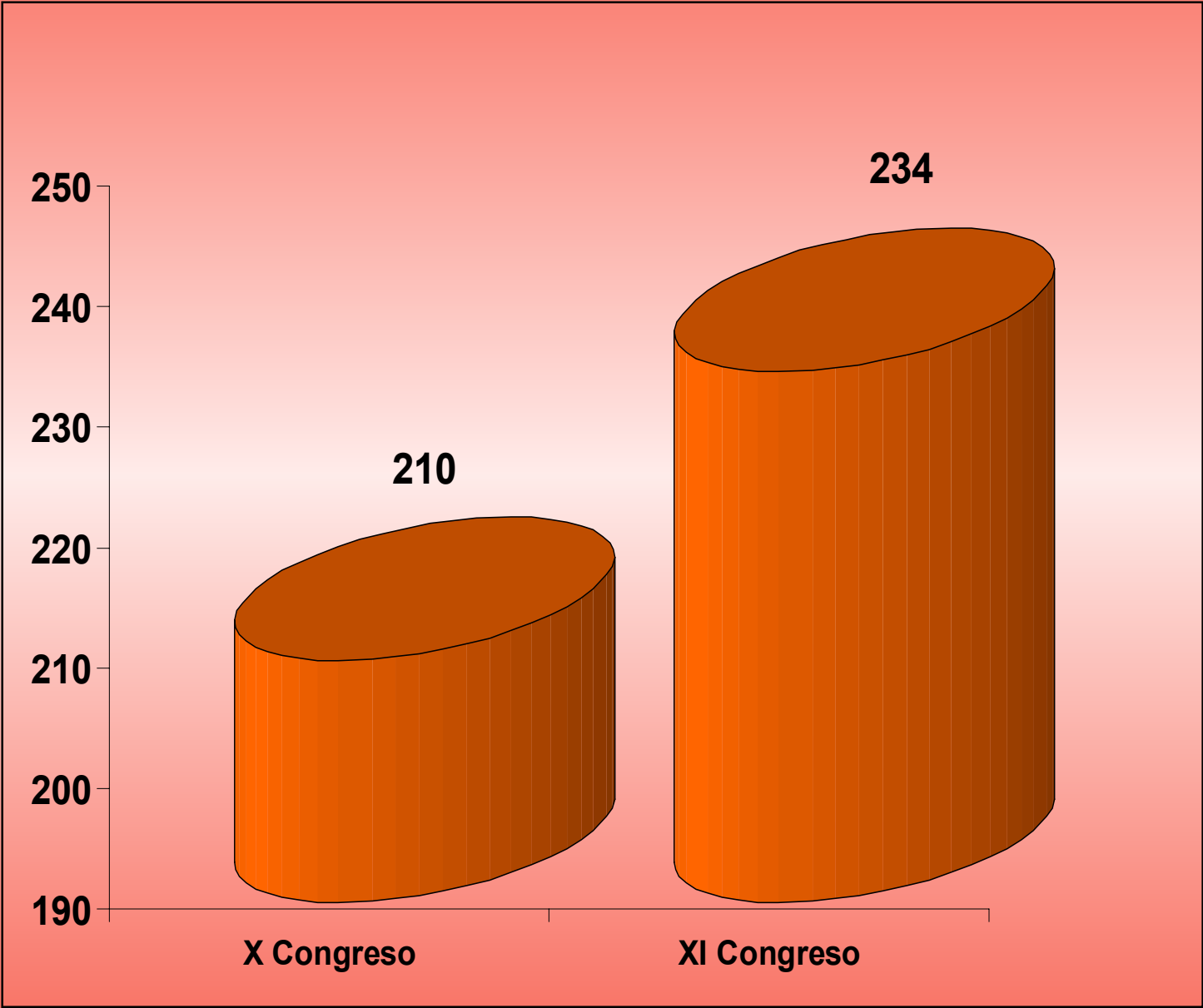

***Solo trabajar y prepararse  
para la convocatoria PPI 2004***

[lilidoramirez@cantv.net](mailto:lilidoramirez@cantv.net)